

등록번호	경영지원팀-122
등록일자	2024.01.19
결재일자	2024.01.19
공개여부	공개

담당자	사무국장	이사장	
		01/19	
협조자			

---

## 2024년 (재)춘천지혜의숲 안전보건관리 계획

---



재단  
법인 **춘천지혜의 숲**

# 2024년 [재]춘천시혜의숲 안전보건관리 계획

기존 안전보건관리를 비롯한 중대재해처벌법 시행에 따라 재단 임·직원 및 노인일자리사업 참여자 및 신중년사업팀의 단위사업 참여자를 위한 안전보건 관리체제를 구성하여 중대재해에 신속한 대응을 하기 위함

## I 추진개요

### 1. 추진배경

- (재)춘천시혜의숲 안전보건활동에 관한 사항을 규정하여 위험요인을 감소한 안전하고 쾌적한 근무환경을 조성
- 중대재해처벌법이 시행됨에 따라 재해 예방 및 안전·보건 등 중대재해에 대응하여 체계적으로 관리하기 위함

### 2. 추진근거

- 산업안전보건법 [시행 2023. 8. 8.]
- 중대재해 처벌 등에 관한 법률 [시행 2022. 1. 27.]
- 행정안전부 「지방공공기관 안전보건관리 가이드라인」

### 3. 추진목표

- 안전·보건에 관한 사항을 심의·의결하여 안전보건의 질 향상
- 근로자의 안전과 보건을 유지·증진하기 위한 지도 및 교육
- 안전보건사항에 대한 유해·위험 예방 관리
- 보건관리에 대한 건강검진 및 유소견자 관리를 통한 건강관리

### 4. 적용대상

(단위: 명)

구분	총계	정원내		정원외	노인일자리 참여자	단위사업 참여자
		임원	직원			
정원	21	1	10	10	-	-
현원	628	1	10	10	600	7

## II 안전보건관리 조직의 구성 · 인원 및 역할

### ■ 안전보건관리 조직도

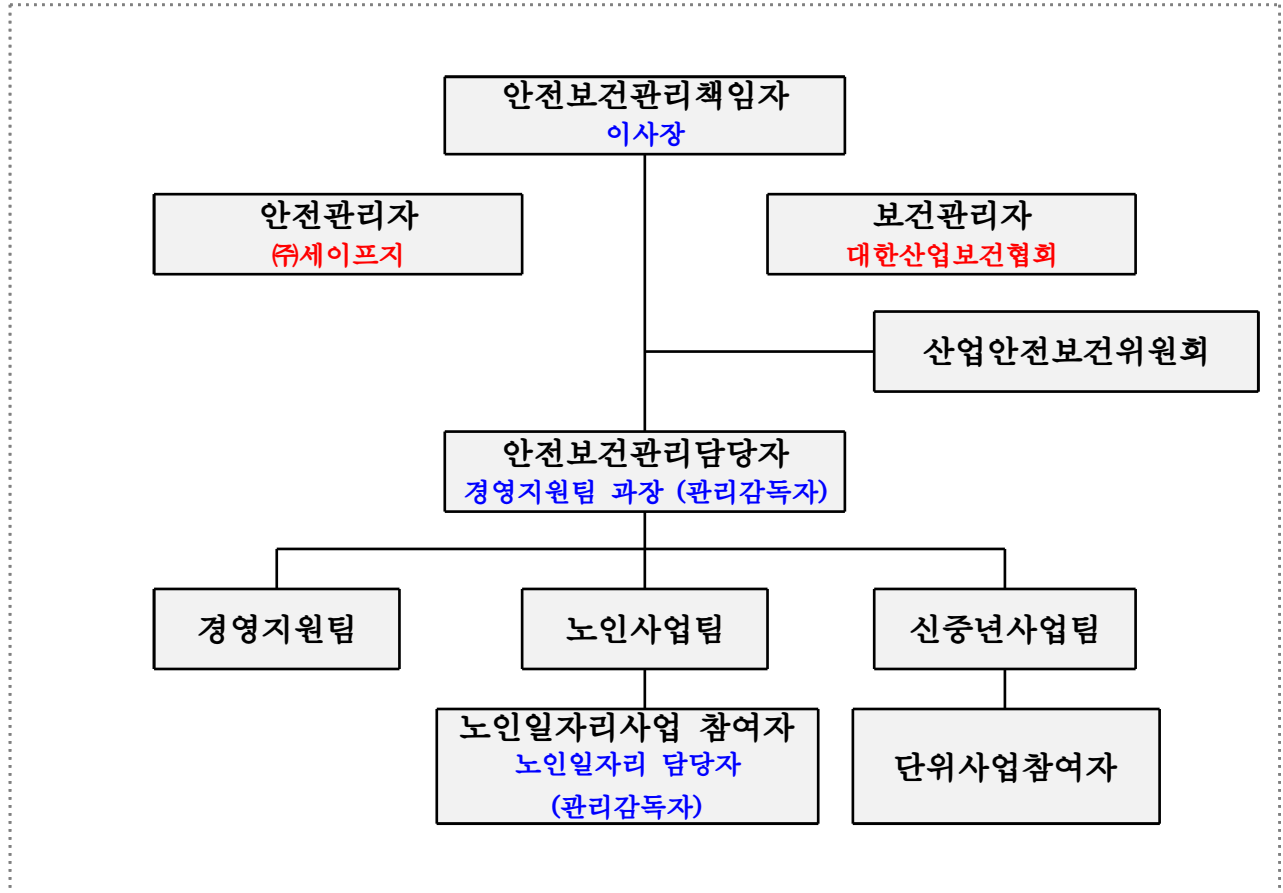

### ■ 안전보건관리 업무분장

직위	역할	담당업무
이사장	안전보건관리 책임자	권한과 예산관리, 업무수행평가, 관리감독자 관리, 안전·보건 이행여부 최종점검, 안전·보건교육 실시 확인, 재해발생 통솔 등
경영지원팀 과장	안전보건관리 담당자 (관리감독자)	재단 내 안전관리 체제 수립, 안전·보건 위탁업체 관리, 전담조직 설치 및 관리, 재해 예방·발생 매뉴얼 마련, 산업안전보건위원회 개최, 안전·보건 이행여부 점검·보고, 관련 업무 규정 수립 등
노인사업팀	관리감독자	종사자 의견청취, 현장점검, 채용시교육, 정기교육, 위험성평가, 유해요인조사, 권역별 사고발생 대응, 안전·보건 이행여부 점검·보고, 근로자 관리 등

※ 재해 발생시 관리감독자는 즉각 대응을 원칙으로 하며 선조치, 후보고를 원칙으로 한다.

## ■ 비상통제 조직도

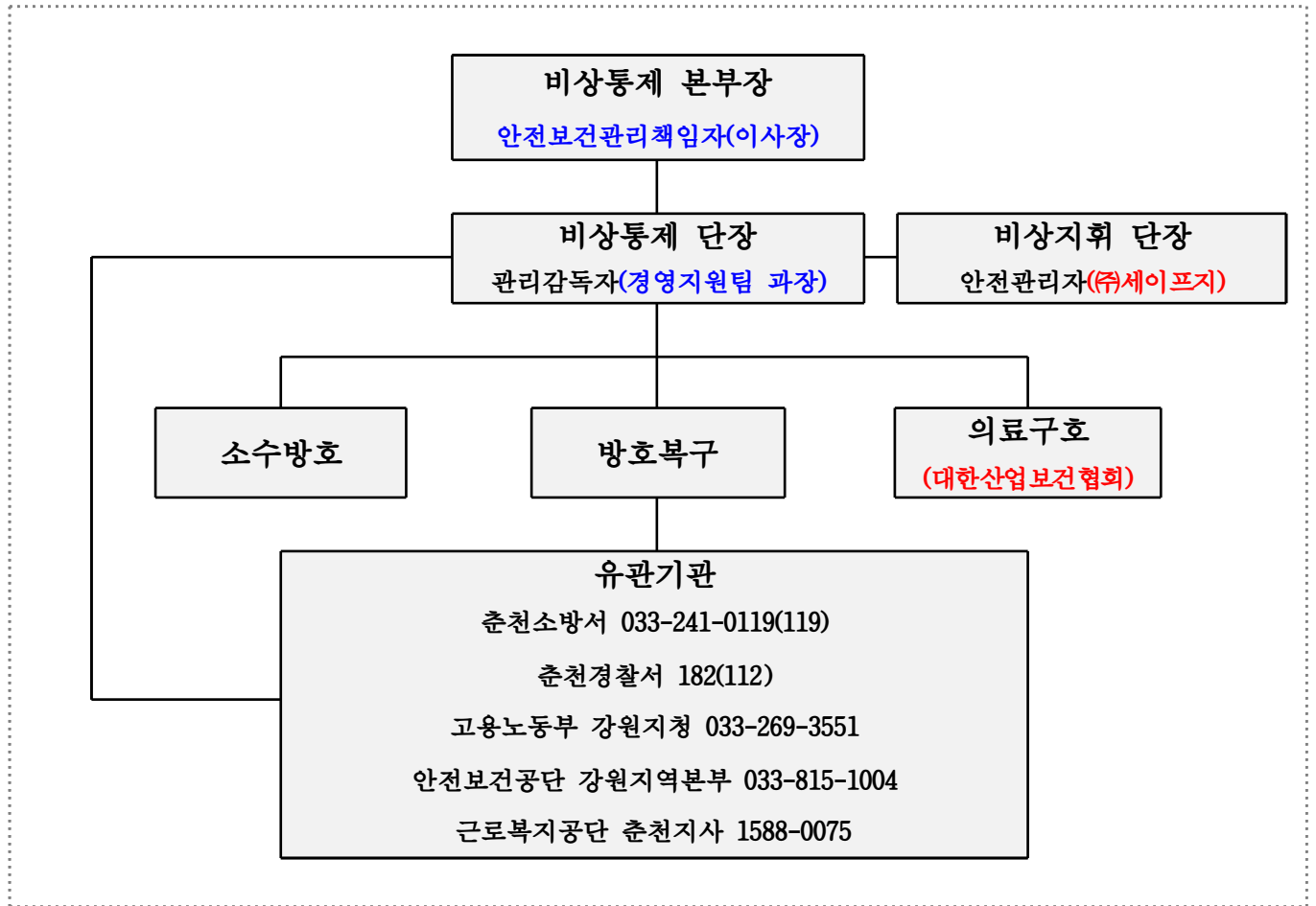

## ■ 비상통제 조직별 업무분장

통제조직	업무분장
비상통제 본부장 (이사장)	1) 비상사태 발생 현장 비상체제로 전환 2) 비상사태 수습에 필요한 조치 결정 3) 보도통제와 공식적 보도
비상지휘 단장 (안전관리자)	1) 비상통제 조직의 동원과 지휘 2) 비상통제에 필요한 인력운영과 장비 증원 요청 3) 비상사태의 영향파악과 대피상황 결정 4) 사고속보의 작성과 보고 5) 재발방지대책 수립 6) 소속 근로자에게 비상사태 대응체계에 대한 교육 및 훈련
비상통제 단장 (관리감독자)	1) 비상통제 본부장으로부터 지시된 사항 실행 2) 통제본부 설치 3) 대외 관련 기관 지원요청 및 보고

통제조직	업무분장
	4) 사고원인 조사 및 언론 통제 5) 비상동원계획의 수립과 교육 6) 소방펌프의 가동과 소화용수 및 각종 방지기구 확보
본부반 - 지휘반 - 훈련반 - 경보반	1) 소방서 도착시 화점 및 인운 대피상황 통보 2) 소방 및 비상사태 훈련 시 시범 훈련 3) 사내 비상사태 전파
소,수 방호반 - 소화반 - 급수반	1) 자체 소방시설을 이용하여 진화활동 2) 소화용수 보존과 급수활동
방호, 복구반 - 대피반 - 경계반 - 복구반	1) 인명검색구조, 사원대피 유도 및 중요 물품 반출 및 이동 2) 비상경계, 반출물건의 경비, 출입인운 통제, 관할 소방대유도 3) 방화문 폐쇄, 가스, 위험물 등 소화활동상의장애물 제거 외 화재진압 후 복구
의료 구호반 - 의료반 - 후송반 - 방호반	1) 질식, 중경상자의 구호 및 응급조치 2) 사망자 안치 및 질식 등 중·경상자 긴급 후송조치 3) 재난이 더 이상 확대되지 않도록 위험물 및 가스 등 인화성,폭발성 물질 제거, 이동 및 안전조치
통제반 (주관팀)	1) 비상상황의 파악과 보고 2) 비상연락망 가동 3) 비상통제 조직의 동원 4) 통제 단장의 업무 대행과 지시된 사항 이행 비상통제 조직별 업무분장

### ■ 안전보건관리 비상연락망

구분	업무	담당자(기관)	연락처(유선/무선)	비고	
내부	지휘본부		033-254-7080 010-5368-8162	이사장	
	안전보건관리 담당자		070-4234-0845 010-9058-9054	경영지원팀 관리감독자	
	안전관리지원			070-4234-0845 010-9058-9054	관리감독자
				070-4234-0845 010-9058-9054	
				070-4141-8618 010-8797-9110	
				070-4141-8616 010-8419-4112	
				070-4141-8619 010-2064-9508	
		070-4141-8621 010-8651-1383			

구분	업무	담당자(기관)	연락처(유선/무선)	비고
	통보연락반		070-4228-3096	경영지원팀
			033-243-7080 <b>010-3188-0931</b>	
	안전점검반		070-4233-5226 <b>010-4755-5203</b>	경영총괄
			070-4250-5786 <b>010-5759-9391</b>	신중년사업팀
			070-4240-4199 <b>010-8550-5069</b>	
			033-242-5060 <b>010-3348-5818</b>	
	의료구호반		070-4240-4170 <b>010-6252-6788</b>	노인사업팀
			070-4240-4180 <b>010-7235-2588</b>	
			070-4277-4792 <b>010-6477-0424</b>	
	춘천 시청	경로복지과		033-250-3670
안전총괄담당관			033-250-3872	중대재해TF
보건소			033-250-3550	
긴급 대응	춘천소방서		033-248-9114	
			033-248-9320	구조구급팀
	춘천경찰서		033-245-0300	
기타 유관 기관	가스안전공사		033-254-0019	가스시설관리
	전기안전공사		033-260-8500	전기시설관리
	한국전력		123	전력관리
	ADT캡스		1800-6400	
	강원대학교병원		033-258-2000	
	한림대학교성심병원		033-240-5000	

### 안 전 보 건 경 영 방 침

재단법인 춘천지혜의숲은 경영활동 전반에 전 사원의 안전과 보건을 기업의 최우선 가치로 인식하고, 법규 및 기준을 준수하는 안전보건관리체계를 구축하여 전 직원이 안전하고 쾌적한 환경에서 근무할 수 있도록 최선을 다한다.

이를 위해 다음과 같은 안전보건활동을 통해 지속적으로 안전보건환경을 개선한다.

1. 경영책임자는 ‘근로자의 생명 보호’와 ‘안전한 작업 환경 조성’을 기업경영활동의 최우선 목표로 삼는다.
2. 경영책임자는 사업장에 안전보건관리체계를 구축하여 사업장의 위험요인 제거·통제를 위한 충분한 인적·물적 자원을 제공한다.
3. 안전보건 목표를 설정하고, 이를 달성하기 위한 세부적인 실행계획을 수립하여 이행한다.
4. 안전보건 관계 법령 및 관련 규정을 준수하는 내부규정을 수립하여 충실히 이행한다.
5. 근로자의 참여를 통해 위험요인을 파악하고, 파악된 위험요인은 반드시 개선하고, 교육을 통해 공유한다.
6. 모든 구성원이 자신의 직무와 관련된 위험요인을 알도록 하고, 위험요인 제거·대체 및 통제기법에 관해 교육·훈련을 실시한다.
7. 모든 공급자와 계약자가 우리의 안전보건 방침과 안전 요구사항을 준수하도록 한다.
8. 모든 구성원은 안전보건활동에 대한 책임과 의무를 성실히 준수토록 한다.

2022년 4월 7일

재단법인 춘천지혜의숲 이사장

## IV 안전보건 관련 예산 및 시설 현황

### 1. 안전보건 예산

(단위: 원)

항목	금액		산정기준	
	2023년	2024년(예정)	2022년	2023년(예정)
계	30,992,500	39,639,600		
안전관리 위탁 수수료	14,822,500	19,819,800	-1인기준 5,500원 -260명 -2~11 /10개월	-1인기준 6,300원 -286명* -2~12 /11개월
보건관리 위탁 수수료	16,170,000	19,819,800	-1인기준 6,000원 -260명 -2~11 /10개월	-1인기준 6,300원 -286명* -2~12 /11개월

#### \*계약인원산출 (3시간 근로자의 경우 산출식 적용)

대상	인원(실제)	산출근거	근무인원(환산)
재단 직원	21명	8시간	21명
노인일자리 참여자, 단위사업 참여자	607명	3시간(0.375)	228명
총원		21명+228명	249명
추가 변동인원(예상)		249명*15%	37명
<b>계약인원(249명+37명)</b>			<b>286명</b>

### 2. 시설현황

#### 가. 일반현황

고용보험	87299	업종	그 외 기타 비거주 복지 서비스업
산재보험	90714	업종	보건 및 사회복지사업

#### 나. 시설현황

구분	주요공간	공급면적	전유면적
계		713.31㎡(215.7평)	448.05㎡(135.53평)
301호	춘천지혜의숲 재단 사무실	327.59㎡(99.1평)	235.65㎡(71.28평)
308호	교육장	90.45㎡(27.3평)	65.70㎡(19.87평)
302호	중장년기술창업센터	162.26㎡(49.1평)	116.72㎡(35.31평)
303호		133.01㎡(40.2평)	95.68㎡(28.94평)



다. 2024년 노인일자리 수요처 근로자 수

구분	해당수요처	근로자 수	구분	해당수요처	근로자 수
공공행정지원사업단	13	50	보육시설지원사업단	68	130
공익증진지원사업단	15	90	시니어권설턴트사업단	1	5
기초학습지원사업단	27	65	안전관리지원사업단	3	34
늘봄학교지원사업단	미정	100	오지택배사업단	7	8
도서관지원사업단	21	30	장애인지원사업단	17	30
마을돌봄사업단	2	18	탄소제로가드닝사업단	1	30
미디어서비스지원사업단	1	10			
총계				176	600

## V 안전보건관리 주요사항

### 1. 안전보건관리체계 구축

가. 안전, 보건관리 전문기관 용역계약

구분	업체명	계약일	관리 인원구성	비고
안전	(주)세이프지	2024.2.1. (예정)	-산업안전기사, 산업위생기사:	중대재해처벌 법에 의거 관리업체 용역계약
보건	대한산업보건협회 경인지역본부	2024.2.1. (예정)	-의사: 차봉석, -간호사: -산업위생기사:	

나. 안전보건관리책임자 선임 및 교육 이수 현황

구분	직급	성명	선임일	수료일	교육명	이수시간
안전보건 관리책임자	사무 국장		2022.4.7.	2022.6.15.	2022년 관리책임자 신규 (건설업 및 기타업종)	6시간
	이사장		2023.1.1.	2023.3.17.	2023년 관리책임자 신규 (제조업 및 기타업종)	6시간
	이사장		2023.11.30	2023.1.29. (예정)	2023년 관리책임자 신규 (제조업 및 기타업종)	6시간

다. 관리감독자 지정 및 교육 이수 현황

구분	직급	성명	선임일	수료일	교육명	이수시간
관리감독자	팀장		2023.1.1.	2023.3.15.	관리감독자 교육	16시간 (22년 산재 발생)
	팀장					
	과장			2023.3.29.		
	과장					
	과장					

	대리		2023.8.9.	2023.9.25.	관리감독자 교육	
	과장		2024.1.2.	2024년 예정	8시간	
	담당자					
	담당자					
	담당자					
	담당자					
	담당자					
	담당자					

※2023년 무재해에 따라 2024년 선임 관리감독자 연간 8시간 교육 예정

## 2. 채용시 교육 및 안전보건교육 현황

### 가. 채용시 교육

구분(소속,강사명)	일시	교육내용	교육이수자		비고
			재단 관계자	참여자	
(재)춘천지혜의숲	2024.4.14.	안전보건관리 채용시 교육	-	1	노인일자리 신규 참여자
(재)춘천지혜의숲	2024.4.27.	안전보건관리 채용시 교육	-	10	신중년 단위사업 참여자 및 노인일자리 신규참여
(재)춘천지혜의숲	2024.5.4.	안전보건관리 채용시 교육	-	1	노인일자리 신규 참여자
(재)춘천지혜의숲	2024.6.2.	안전보건관리 채용시 교육	-	24	노인일자리 신규 참여자
(재)춘천지혜의숲	2024.6.27.	안전보건관리 채용시 교육	-	1	노인일자리 신규 참여자
(재)춘천지혜의숲	2024.6.29.	안전보건관리 채용시 교육	-	1	노인일자리 신규 참여자
(재)춘천지혜의숲	2024.7.12.	안전보건관리 채용시 교육	1	-	재단 정원의 계약직
(재)춘천지혜의숲	2024.7.17.	안전보건관리 채용시 교육	-	1	노인일자리 신규 참여자
(재)춘천지혜의숲	2024.7.27.	안전보건관리 채용시 교육	-	2	노인일자리 신규 참여자
(재)춘천지혜의숲	2024.8.4.	안전보건관리 채용시 교육	1	-	재단 정원의 계약직
(재)춘천지혜의숲	2024.8.16.	안전보건관리 채용시 교육	-	1	노인일자리 신규 참여자
(재)춘천지혜의숲	2024.8.31.	안전보건관리 채용시 교육	1	-	재단 직원
(재)춘천지혜의숲	2024.9.14.	안전보건관리 채용시 교육	1	-	재단 정원의 계약직
(재)춘천지혜의숲	2024.9.27.	안전보건관리 채용시 교육	1	2	재단 정원의 계약직 노인일자리 신규 참여자
(재)춘천지혜의숲	2024.10.4.	안전보건관리 채용시 교육	-	1	노인일자리 신규 참여자

※2024년 신규 채용교육은 산업안전보건법 시행령 별표1에 의거 법의 일부를 적용하지 않는  
사업 또는 사업장 및 적용 제외 법 규정 적용하여 교육제외

나. 정기 안전보건교육  
1) 2023년 실적

구분(소속,강사명)	일시	교육내용	교육이수자		비고
			재단 관계자	참여자	
한국산업안전기술원	2023.2.28.	•안전보건 관리체계, •구축을 위한 7가지 핵심요소	17	171	
대한산업보건협회	2023.3.28.	•고객응대 근로자 마음건강 지키기 •근골격계 질환 예방	16	245	
한국산업안전기술원	2023.4.28.	•위험성평가	12	251	
대한산업보건협회	2023.5.26.	•여름철 안전보건관리(식중독 예방, 개인건강관리, 유기용제 중독, 질식 등)	13	262	
한국산업안전기술원	2023.6.30.	•넘어짐 재해 원인과 예방대책 •떨어짐 재해 원인과 예방대책	13	281	
대한산업보건협회	2023.7.28.	•여름철 안전교육 및 건강관리 •치매예방 및 파트너 교육	12	281	
한국산업안전기술원	2023.8.24.	•안전사고사례 및 예방대책 •교통안전교육	12	281	
대한산업보건협회	2023.9.26	•물질안전보건(MSDS)의 이해	13	277	
한국산업안전교육전	2023.10.30.	•안전사고사례 및 예방대책	15	261	
대한산업보건협회	2023.11.27.	•동절기 안전보건관리_한랭질환 예방수칙	15	259	
한국산업안전기술원	2023.12.23.	•동절기 안전보건관리_화재예방	15	259	

2) 2024년 계획

구분	교육내용	방법	월	강사
정기 교육	위험성평가 실시요령	집체	2	(주)세이프지
	근골격계질환 예방 관리	집체	3	대한산업보건협회
	산업안전보건법의 이해	집체	4	(주)세이프지
	사업장 응급상황시 행동 요령	집체	5	대한산업보건협회
	하절기 작업안전 및 전기 재해예방	집체	6	(주)세이프지
	여름철 안전보건관리	집체	7	대한산업보건협회
	보호구 이해	집체	8	(주)세이프지
	뇌심혈관질환 예방 및 관리	집체	9	대한산업보건협회
	화기취급작업 안전 및 화재예방	집체	10	(주)세이프지
	동절기 안전보건관리	집체	11	대한산업보건협회
	동절기 작업안전	집체	12	(주)세이프지

※2024년 정기 교육은 노인일자리 참여자 월별 20일 근무 마지막일에 진행

### 3. 산업재해 및 건강진단 결과

#### 가. 산업재해

년도	근로자수	재해자 수(명)					재해율
		계	사망	부상	작업관련성	직업병	
2023년	296명	-	-	-	-	-	-

#### 나. 건강진단

년도	수검인원	특수건강진단						일반건강진단		검진기관
		D1	DN	C1	CN	R	U	D2	C2	
2023년	296명	0	0	0	0	0	0	161	5	대한산업 보건협회

### 4. 기타 안전보건 활동

#### 가. 전기설비 점검 (해찬타워 진행)

년도	점검항목	점검횟수			부적합 수량	개수 수량
		계	상반기	하반기		
2023년	전기설비 등	36	18	18	-	-

#### 나. 소방시설 종합정밀 점검 (해찬타워 진행)

점검일	점검종류
2023. 4. 26.	2023년도 작동기능점검
2023. 10. 13.	2022년도 종합정밀점검

## VI 중대재해처벌법 주요의무사항 이행 및 계획

### 1. 사업또는 사업장의 안전·보건 목표와 경영방침 설정

가. [경영지원팀-83 (2023.1.7.)] 안전보건관리체제 구축 매뉴얼 (개정)

나. [경영지원팀-96 (2023.1.19.)] 2023년 (재)춘천지혜의숲 안전·보건관리 계획 수립

다. 안전보건경영방침 수립, 재단 게시판 게시



## 2. 안전·보건 업무를 총괄 관리하는 전담조직 설치

가. [경영지원팀-78 (2023.1.17.)] 2023년 (재)춘천지혜의숲 산업안전보건관리 TF팀 구성 계획(안), [경영지원팀-82 (2023.1.17)] (재)춘천지혜의숲 산업안전보건관리 TF 구성 결의

나. [경영지원팀-103 (2024.1.17.)] 2024년 (재)춘천지혜의숲 산업안전보건관리 TF팀 구성 계획, [경영지원팀-82 (2024.1.17.)] 2024년 (재)춘천지혜의숲 산업안전보건관리 TF 구성 결의

## 3. 유해·위험요인을 확인·개선하는 업무절차 마련 및 점검

가. 위험성평가 실시규정 제정(2022.4.7.)

- 2023년 위험성평가 실시규정 개정[경영지원팀-88 (2023.1.18.)]

- 2024년 1분기 산업안전보건위원회를 통한 위험성평가 실시규정 개정 예정

나. 2023년 위험성평가 현황

일시	사업단	수요처	평가자
2023.2.13.	공공기관지원사업단	춘천지역먹거리지원센터	관리감독자
2023.3.10.	교통안전지원사업단	시외버스터미널(배나무골)	관리감독자
	교통안전지원사업단	시외버스터미널(온의사거리)	관리감독자
2023.3.13.	보육시설지원사업단	예초유치원	관리감독자
	보육시설지원사업단	예랑어린이집	관리감독자
2023.3.16.	보육시설지원사업단	후평트루엘어린이집	관리감독자
	보육시설지원사업단	진흥어린이집	관리감독자

	보육시설지원사업단	우석초등학교 병설유치원	관리감독자
	보육시설지원사업단	장학초등학교 병설유치원	관리감독자
2023.3.22.	보육시설지원사업단	애니와투니어린이집	관리감독자
	기초학습지원사업단	범이공이돌봄센터	관리감독자
	기초학습지원단	퇴계초등학교	관리감독자
2023.3.23.	보육시설지원사업단	창조어린이집	관리감독자
	보육시설지원사업단	우두나무어린이집	관리감독자
	보육시설지원사업단	본아미어린이집	관리감독자
2023.4.3.	보육시설지원사업단	사랑샘어린이집	관리감독자
	오지택배사업단	가일리	관리감독자
	공공기관지원사업단	강원도육상연맹	관리감독자
2023.4.4.	공공기관지원사업단	중부새마을금고(명동점)	관리감독자
	공공기관지원사업단	중부새마을금고(근화점)	관리감독자
	공공기관지원사업단	중부새마을금고(본점)	관리감독자
	오지택배사업단	청평리	관리감독자
	오지택배사업단	상걸1리	관리감독자
2023.4.5.	오지택배사업단	상걸2리	관리감독자
	오지택배사업단	평촌리	관리감독자
2023.4.6.	오지택배사업단	품걸2리	관리감독자
	공공기관지원사업단	춘천지방경찰청	관리감독자
2023.4.7.	오지택배사업단	산수1리	관리감독자
2023.4.12.	공공기관지원사업단	차량등록사업소	관리감독자
2023.4.13.	교통안전지원사업단	남춘천역 환승센터	관리감독자
	교통안전지원사업단	인성병원 환승센터	관리감독자
	교통안전지원사업단	중앙시장(보건소 방면)	관리감독자
	교통안전지원사업단	중앙시장(종점 방면)	관리감독자
2023.4.14.	· 기초학습지원사업단	금병초등학교	관리감독자
	· 도서관지원사업단		
2023.4.18.	보육시설지원사업단	두란노유치원	경영지원팀
	보육시설지원사업단	동부어린이집	경영지원팀
	보육시설지원사업단	그린키즈어린이집	경영지원팀
2023.4.19.	도서관지원사업단	퇴계초등학교	관리감독자
	도서관지원사업단	퇴계중학교	관리감독자
	기초학습지원사업단	봄내중학교	관리감독자
2023.4.24.	보육시설지원사업단	무궁화어린이집	관리감독자
	보육시설지원사업단	해담어린이집	관리감독자
2023.4.25.	보육시설지원사업단	후평우미린이어린이집	관리감독자
2023.5.16.	보육시설지원사업단	사랑어린이집	경영지원팀
	보육시설지원사업단	꼬마숲동지어린이집	경영지원팀
	보육시설지원사업단	거두행복어린이집	경영지원팀
	보육시설지원사업단	장학어린이집	경영지원팀
2023.6.7.	보육시설지원사업단	타워푸르지오어린이집	관리감독자
2023.6.20.	공공기관지원사업단	한국소비자원	관리감독자
2023.7.4.	지혜의숲마켓사업단	지혜의숲마켓	관리감독자

2023.7.13.	공공행정업무지원단	국민연금관리공단	관리감독자
2023.7.14.	국가유공자 주거환경개선사업단	-	관리감독자
2023.8.3.	보육시설지원사업단	춘천시청어린이집	관리감독자
	보육시설지원사업단	위캔키즈월드어린이집	관리감독자
2023.8.23.	마을돌봄사업단	지하상가	관리감독자
2023.9.14.	기초학습지원단	사북면지역아동센터 꿈마을	관리감독자
	기초학습지원단	큰골꿈자람나눔터	관리감독자
	· 도서관지원사업단 · 기초학습지원사업단	춘성중학교	관리감독자
	기초학습지원사업단	퇴계꿈자람나눔터	관리감독자
	기초학습지원사업단	중앙지역아동센터	관리감독자
	기초학습지원사업단	후평초등학교	관리감독자
2023.9.21.	보육시설지원사업단 장애인지원사업단	교동초등학교 병설유치원	관리감독자
2023.9.22.	공공행정지원사업단	춘천세무서	관리감독자
	기초학습지원사업단	효자지역아동센터	관리감독자
	기초학습지원사업단	월드비전지역아동센터	관리감독자
	기초학습지원사업단	춘천지역아동센터	관리감독자
2023.9.25.	환경사업단	사암리	관리감독자
2023.10.13.	장애인지원사업단	봄봄유치원	관리감독자
2023.10.18.	기초학습지원사업단	석사꿈자람나눔터	관리감독자
	장애인지원사업단	은빛유치원	관리감독자
2023.10.19.	도서관지원사업단	앞짱어린이도서관	관리감독자
	도서관지원사업단	꿈너머꿈도서관	관리감독자
	도서관지원사업단	스무숲도서관	관리감독자
2023.10.20.	장애인지원사업단	만천유치원	관리감독자

**다. 2024년 위험성평가 예정**

- 「사업장 위험성평가에 관한 지침」에 의거 위험성평가 근로자 참여 확대, 평가방법의 구체화, 공유의 확대, 시기 개편 등의 사유로 산업 안전보건위원회를 통한 위험성평가 실시규정 개정
- 노인일자리아동사업 안전관리사업단(참여자) 개설하여 위험성 평가 강화

**4. 안전·보건에 관한 인력·시설·장비구비 등 필요한 예산 편성**

가. 2023년 예산편성을 통해 예산 확보, 안전(2023.1.31.) 및 보건업체 (2023.2.1.) 용역계약

나. 2024년 [산업안전보건관리 위수탁 용역]항목 예산편성, 2024.1.31. 안전 및 보건 용역계약 예정

**5. 안전·보건관리책임자 등에 필요한 권한과 예산부여, 업무수행 평가**

- 관리책임자 선임(이사장)으로 전자문서시스템 활용, 결재를 통한 점검

및 수시점검

- 안전 및 보건업체 방문을 통한 관리체계 수시점검 및 보완

## 6. 안전/보건관리자, 산업보건의 등을 정해진 수 이상으로 배치

- 안전((주)세이프지), 보건(대한산업보건협회) 계약 예정, 매월 2회 이상 점검

## 7. 종사자 의견청취 절차 마련 및 필요시 개선방안 마련 · 이행

가. 2023년 산업안전보건위원회 현황

구분	일시	참석위원 (명)		안건명	심의결과
		사용자	근로자		
제1차 산업안전보건 위원회	2023.3.28.	5	5	2023년 안전 및 보건관리 업무계약 보고	보고안건
				2023년 안전 및 보건 점검 조치사항 보고	보고안건
				2023년 채용시 및 정기안전보건 교육 결과 보고	보고안건
제2차 산업안전보건 위원회	2023.6.29.	4	3	2023년 안전 및 보건점검 조치사항 보고	보고안건
				2023년 채용시 및 정기안전보건 교육 결과보고	보고안건
제3차 산업안전보건 위원회	2023.9.26. (서면회의)	5	5	2023년 안전 및 보건점검 조치사항 보고	보고안건
				2023년 채용시 및 정기안전보건 교육 결과보고	보고안건
제4차 산업안전보건 위원회	2023.11.27. (서면회의)	5	5	2023년 안전 및 보건점검 조치사항 보고	보고안건
				2023년 채용시 및 정기안전보건 교육 결과보고	보고안건

나. 2024년 산업안전보건위원회 예정

- 분기별 1회, 연간 총 4회 진행 예정
- 노인일자리 참여자 근로자 위원 위촉 방식에서 노인일자리 담당자 근로자 위원 위촉 방식으로 변경(매년 변경되는 노인일자리 참여자가 근로자 위원으로 활동 범위 제한)

## 8. 재해 발생 등에 대비 매뉴얼 마련 및 조치여부 점검

가. 비상시 대비 및 대응 매뉴얼 수립

- [경영지원팀-90 (2023.1.18)] (재)춘천지혜의숲 비상시 대비 및 대응 매뉴얼 수립(개정)

나. 비상대비훈련 실시

- [경영총괄-124 (2023.8.23.) 국가 위기 대비를 위한 비상대비훈련 실시보고

다. 위험성평가 및 현장모니터링시 방문을 통한 수시 점검



**9. 도급·용역·위탁 시 종사자 안전·보건 확보 기준·절차마련, 이행여부 점검**  
**가. 안전관리 방문현황**

점검일시	점검사업장(명)	개선대책
2023.2.2.	시니어 상담센터	1. 산업안전보건법령 게시하여 근로자가 법령의 내용을 인지할 수 있도록 관리
2023.2.16.	재단법인 춘천지혜의숲	1. 안전보건경영방침 설정 완료 2. 모든 근로자가 인지할 수 있도록 게시 필요
2023.3.6.	(재)춘천먹거리통합지원센터	1. 체온유지를 위한 따뜻한 복장 착용 2. 수시로 미지근한 물 섭취 필요
2023.3.20.	남춘천역 환승센터	1. 호흡기 질환 예방을 위한 방진 마스크 착용 필요
2023.4.14.	춘천지방경찰청	1. 이동 시 전방 시야 확보 및 바닥 장애물 확인하여 이동 2. 작업 전후 스트레칭 실시
2023.4.28.	재단법인 춘천지혜의숲	1. 관리감독자 정기 교육(16시간) 실시 2. 사업장 위험성 평가를 통한 위험성 감소대책 수립 필요
2023.5.12.	· 범이공이돌봄센터 · 사북면지역아동센터 꿈마을	1. 중량물 취급 시 2인1조 작업 2. 출퇴근시 교통법규 준수 및 안전 운행 실시
2023.5.26.	· LH 우리들 작은도서관 · 거두행복어린이집	1. 복도, 계단 등 이동통로에 장애물 등 적재 금지 2. 중량물 취급 교육을 통한 근골격계 질환 예방
2023.6.7.	사북면 가일리	1. 수시로 시원하고 깨끗한 물 섭취 2. 시간당 10분~15분 차량 에어컨 가동상태에서 휴식 실시 3. 무더운 시간대를 피해서 작업 실시
2023.6.21.	지혜의숲 마켓&카페	1. 전도사고 예방을 위한 주방 진입로에 발판 설치 필요
2023.7.14.	· 춘천시차량등록사업소 · 국민연금공단 춘천지사	1. 민원인의 폭언 금지 요청 문구 게시 필요 2. 민원인과 문제상황 발생 시 대처 방법 등을 포함하는 고객 응대 업무 매뉴얼 마련 필요
2023.7.28.	동부어린이집	1. 폭염을 대비하여 깨끗하고 시원한 물 수시 섭취 필요 2. 출퇴근 시 양산 등을 이용하여 직사광선 최소화 3. 충분한 휴식 실시
2023.8.10.	· 성수고등학교 · 가산초등학교	1. 문턱 주위 경계 부위에 황색 띠 등을 부착하여 시야 확보 2. 이동 시 전방 확인 후 이동
2023.8.24.	두란노유치원	1. 스피커와 적당한 거리 유지 필요 2. 스피커 볼륨 조정 건의 3. 8시간 기준 85db이상 장소에는 청력 보호구 지급 필요
2023.9.7.	· 퇴계동 우체국 · 차량등록사업소	1. 이동대차 사용 전 바퀴 등의 조임 상태 등을 점검 2. 전방 시야 확보를 위해 교단 적재 금지 3. 상차 시 무리한 작업 금지
2023.9.21.	· 시외버스터미널환승센터 · 춘천중부새마을금고	1. 수시로 스트레칭 실시하여 근골격계 질환 예방 2. 중량물 취급 시 2인 1조로 실시
2023.10.13.	· 꿈너머꿈도서관 · 금병초등학교	1. 작업 전후 수시로 스트레칭 실시 2. 적당한 작업시간 조정 및 휴게시간 제공
2023.10.27.	· 다경어린이집 · 사랑샘어린이집	1. 작업 전후 수시로 스트레칭 실시 하여 근골격계 질환 예방 2. 도로 주변 정비 시 반사조끼 착용 필요

점검일시	점검사업장(명)	개선대책
2023.11.14.	· 꿈마루도서관 · 퇴계초등학교	1. 신체적 부담작업 및 반복 작업 전 스트레칭 실시
2023.11.28.	· 진흥어린이집 · 튼튼아이어린이집	1. 락스 사용 시 분무기 사용을 금지하여 기관지 및 호흡기 질환 예방 2. 소독제 사용 전 과대한 용액이 분사되지 않도록 주의
2023.12.12.	· 남부초등학교 · 춘천지역아동센터	1. 물건 적재 시 고단 적재 금지 2. 계단 이용 시 안전 난간대를 잡고 전방 주의하여 이동 필요
2023.12.26.	남산초등학교	1. 이동통로 사용 시 물건 등의 장애물 등 적재 금지 2. 콘센트 고정 및 가장자리 설치 필요

## 나. 보건관리 방문현황

점검일시	점검사업장(명)	개선대책
2023.2.23.	재단법인 춘천지혜의숲	재단 및 상담센터 근로자 18명 건강상담 안전보건교육의 대상과 방법 구체화 교육 실시 재단 사무실 조도 측정
2023.4.14.	지혜의숲 마켓&카페	마켓 근로자 1명 건강상담
	춘천지방검찰청	특이사항 없음. 고객응대 근로자의 건강장해 예방조치의 필요성 안내
	소양강댐노인복지관	특이사항 없음. 고객응대 근로자의 건강장해 예방조치의 필요성 안내
	중앙시장환승센터	특이사항 없음. 고객응대업무매뉴얼 마련 후 근로자에게 교육 필요
2023.5.25.	춘천세무소	특이사항 없음. 고객응대 근로자의 건강장해 예방조치의 필요성 안내
	재단법인 춘천지혜의숲	성수고등학교 외 5개 수요처 근로자 10명 건강상담
	국민연금공단 춘천지사	블랙컨슈머의 상황에 노출, 폭언 등의 예방 조치 필요
	퇴계동우체국	근골격계 부담작업으로 스트레칭 실시 교육
	강원도육상연맹	근골격계 부담작업으로 스트레칭 실시 교육
	춘천지역먹거리통합지원센터	한랭장해 예방조치, 혈액순환 등에 대한 영양 지도
	성수고등학교	서서하는 작업이지만 부담을 호소하지 않음, 발받침 제공
2023.6.9.	후평우미린이어린이집	근골격계 부담작업으로 스트레칭 실시 교육
	남춘천역환승센터 외 3곳	옥외 작업 해당, 호흡기 질병 예방을 위한 마스크 착용
	소양고등학교	특이사항 없음
2023.6.12.	춘천중앙지역아동센터	특이사항 없음
	재단법인 춘천지혜의숲	재단 근로자 및 일자리 참여자 9명 건강상담
	내 우리들작은도서관	작업 전 후 스트레칭 실시 교육
	춘천시차량등록사업소	고객응대근로자의 건강장해 예방 조치 안내, 근로자 뱃지 제작
2023.7.21.	중부새마을금고(근화)	고객의 폭언 예방을 위한 경고 표지 부착 안내
	춘천시청어린이집	건강상담, 계단이동 시 낙상사고 예방을 위한 경고 표지 부착
	꿈너머꿈도서관	건강상담, 근골격계 질환 예방 관리를 위한 스트레칭 실시 교육
2023.8.8.	봄내중학교	특이사항 없음
	중부새마을금고(본점)	고객응대근로자의 건강장해 예방 조치 안내, 근로자 뱃지 제작
	춘성중학교	고객응대근로자의 건강장해 예방 조치 안내, 근무 명찰표 제작
	다경어린이집	건강상담, 건강관리 및 생활습관 개선 지도

점검일시	점검사업장(명)	개선대책
2023.8.10.	우두나무어린이집	락스 사용 시 안전한 사용법 내용 공유
	꿈마루도서관	특이사항 없음
	스무숲도서관	특이사항 없음
	앞짱어린이도서관	특이사항 없음
2023.9.20.	재단법인 춘천지혜의숲	재단 근로자 8명 건강상담
2023.10.6.	퇴계초등학교	사업목적과 다소 상이한 업무 진행, 구체적 내용 공지 필요
	가산초등학교	특이사항 없음
	퇴계이편한어린이집	특이사항 없음
2023.10.12.	후평트루엘어린이집	건강상담, 근골격계 질환 예방 관리를 위한 스트레칭 실시 교육
	후평초등학교	건강상담, 특이사항 없음
	월드비전지역아동센터	건강상담, 생활습관 지도 조언
2023.11.15.	교동초등학교병설유치원	건강상담, 특이사항 없음
	사랑샘어린이집	건강상담, 계단 이용 시 미끄럼 및 낙상 사고 예방 안내 교육
	애니와투니어린이집	건강상담, MSDS 비치 필요
	진흥어린이집	건강상담, 근골격계 질환 예방 관리를 위한 스트레칭 실시 교육
2023.12.4.	재단법인 춘천지혜의숲	재단 근로자 12명 건강상담
	남산초등학교	특이사항 없음
	금병초등학교	근골격계 질환 예방 관리를 위한 중량물 취급 내용 교육
	남부초등학교	특이사항 없음

**10. 재해발생 시 재발방지대책 수립 및 이행**

- 2023년 무재해로 인한 재발방지대책 미수립

**11. 중앙행정기관, 지자체가 개선, 시정 등을 명한 사항 이행**

- 해당없음

**12. 관계 법령상 의무 이행, 이행 여부 점검·보고, 의무 미이행시 필요한 조치**

- 해당없음

**13. 안전·보건교육 실시확인, 교육 미실시 시 이행 지시**

- 매월 2시간 정기교육으로 편성, 전 근로자 교육 실시

**VI 협조사항**

1. 재단 내 임·직원 안전보건관리 구축체제 숙지
2. 산업안전보건관리 TF팀 구성에 따른 업무 확인
3. 산업재해 발생시 조치사항 이행 후 보고
4. 사업 참여자의 안전보건 증진을 위한 관리감독자 역할 철저